2022

شعار وهوية
أنبار مول

Anbar Mall
Brand Identity
Design

All Rights Reserved. © 2022

كان الهـدف من الإسـتطلاع هو فهم أعمق عـن المحافظة وطبيعتها، والمـول ورؤيته، اسـتشرت عـدد من سـكان المحافظة ومـن زوارها عن أبـرز ما يأتي في بالهم عندما يفكرون حـول محافظتنا، وحول تجربة تسـوق مميزة في مركز تجـاري فيها، فكانت ردودهـم متمحورة حول **التجديـد والنمـو والأصالة**، وقـال أحدهم أنه لا يتوقع شـيئا شـبيها بمـا في بغـداد او اربيـل، اذ كان يتوقع شـيئا بنظامـه وطبيعته وطبيعة المتسـوقين فيه مختلـف كثيرا وأقرب لطبيعـة المجتمع بعمومه التي اعتـاد الناس على حـب ما فيها مـن الميل الى المحافظـة على عادات وتقاليـد وتعاليم أصيلـة، وبالتأكيد كانت أبرز العناصر الملموسـة فيها هـي **النخيل وفنجان القهوة** التي سـأذكر دلالاتهـا في الفقرة التالية

Others
في نفس المجال

عــرض ومقارنة شــعارات وهويات
مولات أخرى في العراق والعالم

Notice
The Big
Difference in
the symbol
and the type

MAXIMALL

Mega Mall
ميگامۆل

النخيل مول
AL-NAKHEEL MALL

منصــور مــول
Mansour Mall

BABYLON MALL

TABLO Mall

Family Mall
Shopping & Entertainment Center

بغــداد مــــول
BAGHDAD MALL

THE DUBAI MALL

قـطــــر مـــــول
MALL OF QATAR

Moodboard

مـزاج التصميـم

Special places, objects, feelings accompanied with the brand.

Defining
Common
Unique

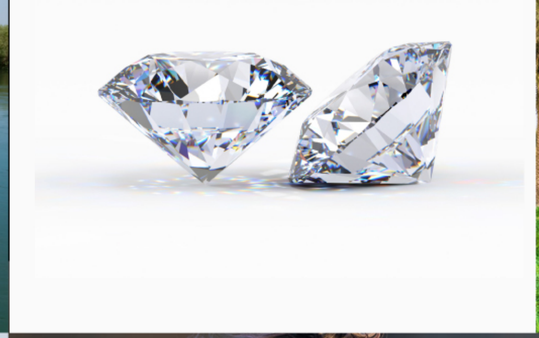

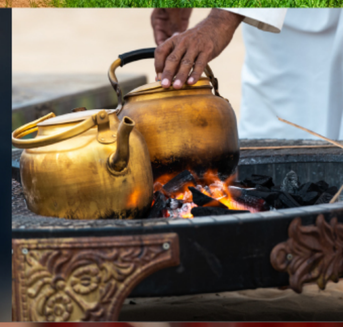

Keywords
كلمات مفتاحية

بعض الكلمات المفتاحية التي حصلنا عليها من الإستطلاع

"يشترط أن يعبر عن هوية الأنبار"

كرامة	تراث	خليج	طيبة
كرم	إزدهار	نمو	طابع ديني
جود	بساطة	بداية	مركز
أصالة	نخيل	خام	متاح
خيل	دلال	فرص	ممكن
صحراء	فنجان	تغيير	مناسب
مجتمع	ضيافة	تطور	عمران
محافظ	مروءة	صفاء	حداثة
عشائر	عزة	اجتماع	امان
ناعور	عروبة	متنفس	تنوع

Wordmark
الشعار الكتابي

أوزان الشعار الكتابي

الوزن الثاني هو المستعمل مع رمز الشعار أما البقية فتستعمل منفصلة بحسب الحاجة

Clean
Unique
Modern
Readable

العناية بالشعار الكتابي

- الكتابــة أيضا هــي الأخرى حظيت باعتنــاء تام لتعكــس نفس الروح الــتي في الشــعار مــن فخامــة وأصالــة وحداثــة، وهي مقــروءة على اختــلاف حجمها وتناســب جميــع احتياجات المــول كذلك

- تم تصميــم الكتابة خصيصا للمول وليســت خطا جاهــزا، على أمل تصميــم خط كامل لــكل الكتابات في المول

Structure
بُـــنية الشعـــار

إتقان تنفيذ فكرة الشعار

Geometrical
Perfect
Scalable
Expressive
Unique

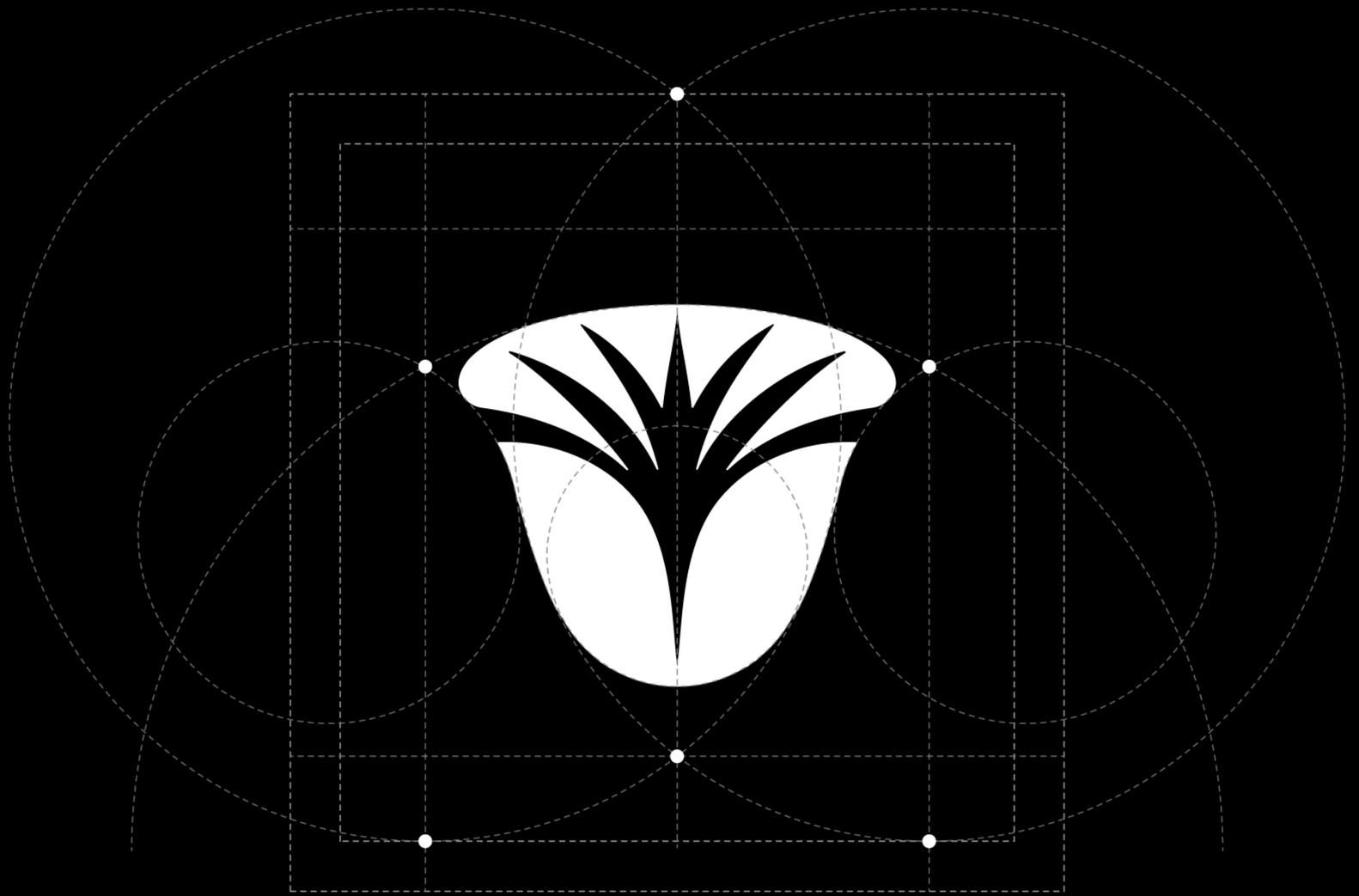

فلسفة الشعار

- النخلــة رمــز الإزدهــار والنمــاء الناتج بعــد جهد طويل والمســتمد جــذوره من أصــول عريقة

- أما الفنجان فيعبر عن الكرم والضيافة وسماحة الناس في المحافظة

- وفي ضمــن هذا التوضيح أود أن أذكر أن المول هو المركز (التجاري)، وهــذه المركزيــة ترمز اليها أفــرع النخلة العائدة للوســط بكل وضوح كمــا ترمــز للســعادة والبهجــة والحيويــة بخروجهــا من الوســط إلى ا المحيط

ميزة الشعار

- مكون من شـكلين فقط (كشـعار أبل مثلا) وهذا يسهل تمييزه بسرعة بمختلـف الأحجام والتعامل معه في عالم الإعلان
- يحمل معاني كثيرة ومعبرة بأبسط شكل وهنا تكمن قوته
- يمكـن تجريده لنخلة فقـط أو فنجان فقط إذا تطلبت الحاجة بسـبب ضيق المساحة
- لا يتبـع موضة عابـرة بل ينضم للشـعارات القوية الخالدة كشـعار أبل ورولیکس وغيرها

3X
3X
X
X
X
3X
أنبار مول
ANBAR MALL

أنبار مول

ANBAR MALL

3X
X
3X
أنبار مول
ANBAR MALL

Colours

ألوانـــ الهويـــة

ألـوان الهويـة البصرية وفلسـفة الإختيار

Differentiable
Recognizable
Unique
Expressive

#af8b41 #006039 #2b2b2b #8fd3d5 #8181d3

فلسفة الألوان

- الألـوان الأساسـية: الذهـبي الملكي والأخـضر الياقوتي تشـير للخير والـرقي والسـماحة والتمـيز، كمـا أنها متناسـقة بصريا بـكل تأكيد

- الألـوان الثانويـة: البنفسـجي والسـمائي الفاتحـان لونـان ممـيزان يضيفان شـيئاً من العصرية وروح الشـباب للمول تكسر حدة اللونين الفخمـين السـابقين اللذان ربما يشـعران بأن أسـعار المـول خيالية ولطبقـة معينة فقط

أنبار مول
ANBAR MALL

Font
الخط المستعمل

Ping AR + LT
پينغ عربي ولاتيني

Modern
Clean
Official

خط ممتاز لأحجام العرض الكبيرة
وللكتابة الصغيرة في الحواشي
والتفاصيل
يأتي بأوزان مختلفة لتلبية جميع
الإستخدامات ويدعم لغتين

ولكن الخيار الأنسب هو
Anbarmall typeface
خط سيصنع خصيصاً للمول بـ
تكلفة أقل وشكل أنسب

الخط ليس مجاني ولا يتحمل
المصمم تكلفة رخصة إستعماله

Font
خط بديل

Readex Pro
ريديكس برو

Unique
Readable
Official
Free

مجاني تماما للإستعمال التجاري

ھ ھ ھ ھ ھ ھ ھ ھ

S S S S S S S S

Aa Bb Cc Dd Ee Ff Gg

خـط عصري أنيق ورسمي

خط ممتاز لأحجام العرض الكبيرة وللكتابة الصغيرة في الحواشي والتفاصيل

يأتي بأوزان مختلفة لتلبية جميع الإستخدامات ويدعم لغتين

ولكن الخيار الأنسب هو
Anbarmall typeface
خط سيصنع خصيصاً للمول
بـتكلفة أقل وشكل أنسب

Icons

علامات وإشارات

* More extensive icons and wayfinding signage system is designed separately

Sets For different Usecases

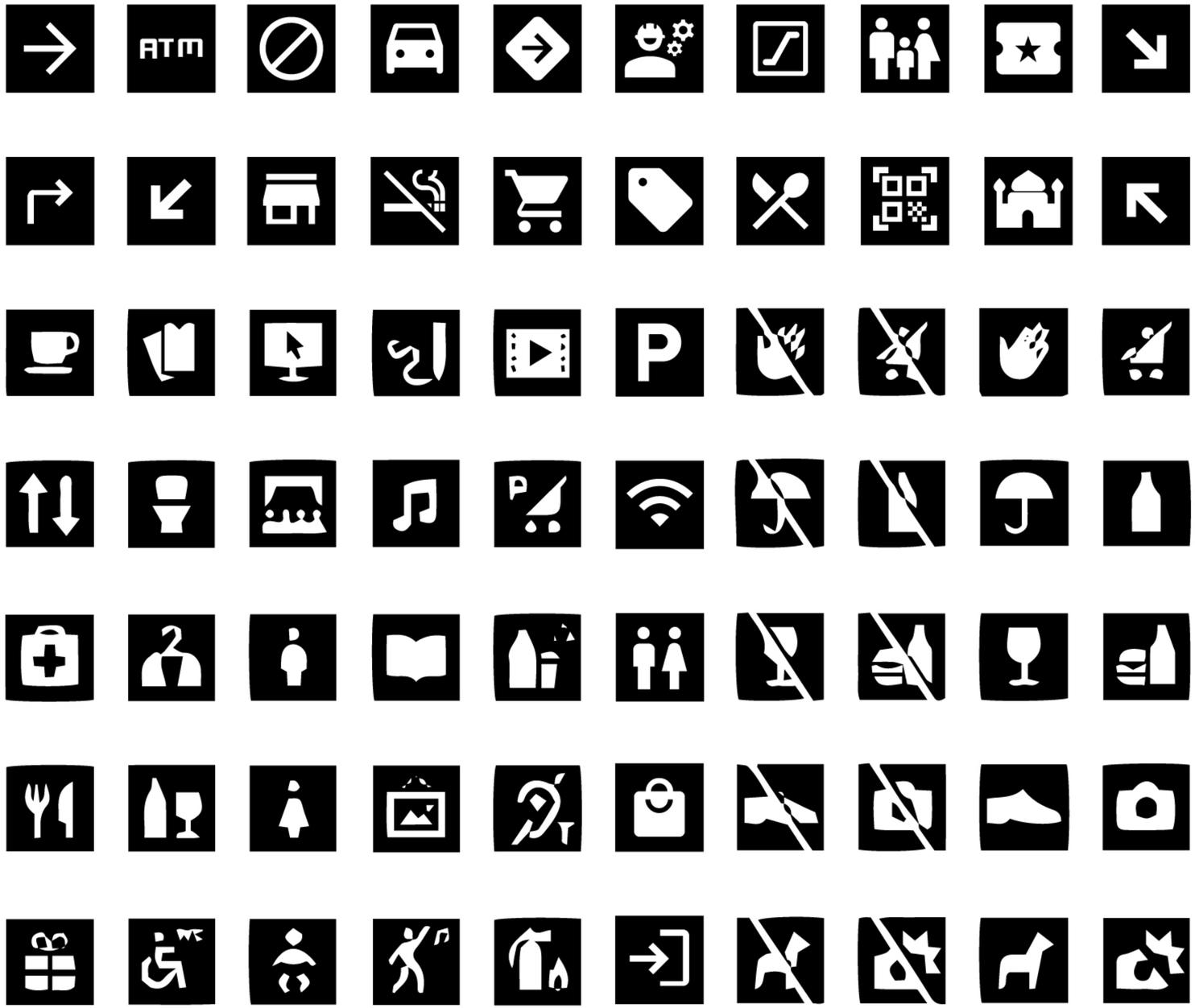

أنبار مول
ANBAR MALL

أنبار مول
ANBAR MALL
Mosque - المصلى
WC - دورات المياه
Restaurants - المطاعم
Exit - المخرج

أنبار مول
ANBAR MALL

أكبر مول
في الأنبار
ترقبوا الإفتتاح
الشهر القادم
أنبار مول
ANBAR MALL

أنبار مول
ANBAR MALL

IN
أنبار مول
ANBAR MALL
3.0M Max
Height
OUT

أنبار مول
ANBAR MALL
تاريخ دخول موقف السيارات
5 / 04 / 2024
من : 10:32 صباحاً
إلى : 02:12 مساءاً
الرقم : R 2 1 4 2 0
3 . 0 0 0 دينار عراقي
PARKING RECEIPT
12/07/20
00:00:00

أنبار مول
ANBAR MALL
أنبار مول
ANBAR MALL
أنبار مول
ANBAR MALL
سعد عبدالمجيد
+964 781 xxx 587
Saadamaj@anbarmall.com
Head of marketing team
مدير قسم التسويق
www.anabrmall.com

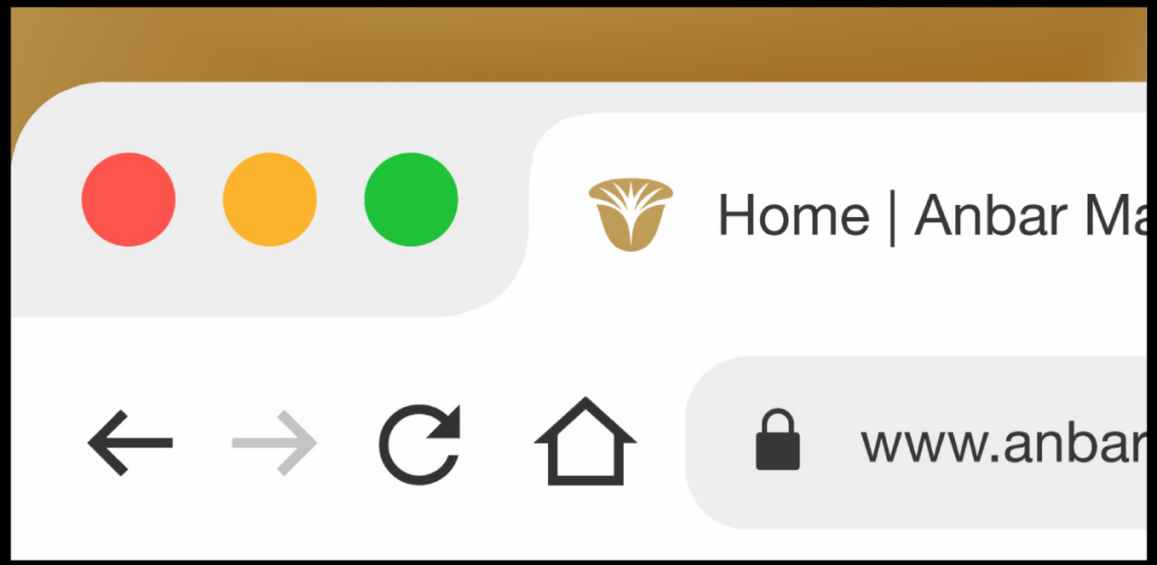
Home | Anbar Ma
www.anbar

5:12
Facebook
Anbar Mall
Instagram
WhatsApp

12:30
Instagram
anbar.mall
Ramadi, Iraq
تبقى 4 أيام على
الإفتتاح
3,482 Likes
anbar.mall Finally #wewillopen
3 Hours ago · See Translation

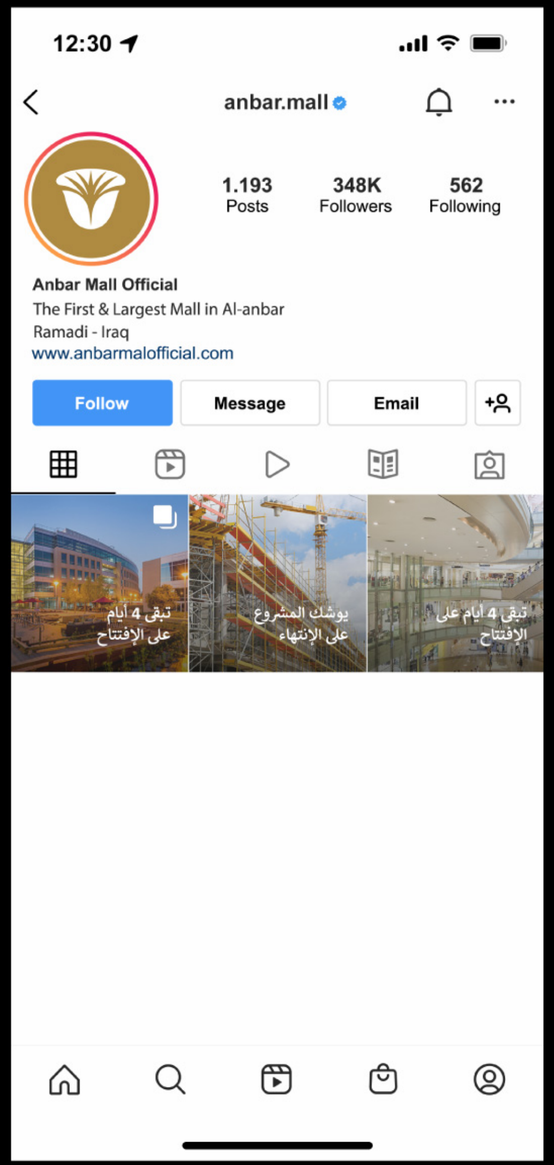
12:30
anbar.mall
1.193
Posts
348K
Followers
562
Following
Anbar Mall Official
The First & Largest Mall in Al-anbar
Ramadi - Iraq
www.anbarmalofficial.com
Follow
Message
Email

أنبار مول
ANBAR MALL

HOME ABOUT PRODUCTS

أنبار مول
ANBAR MALL

HOME ABOUT PRODUCTS SERVICES CONTACT LOGIN

مواعيد الزيارة
يفتح المول من الساعة ١٠ صباحاً وحتى الـ ١٢ مساءاً
كل أيام الأسبوع
تفاصيل النقل ←

مواعيد الزيارة
يفتح المول من الساعة ١٠ صباحاً وحتى الـ ١٢ مساءاً
كل أيام الأسبوع
تفاصيل النقل ←

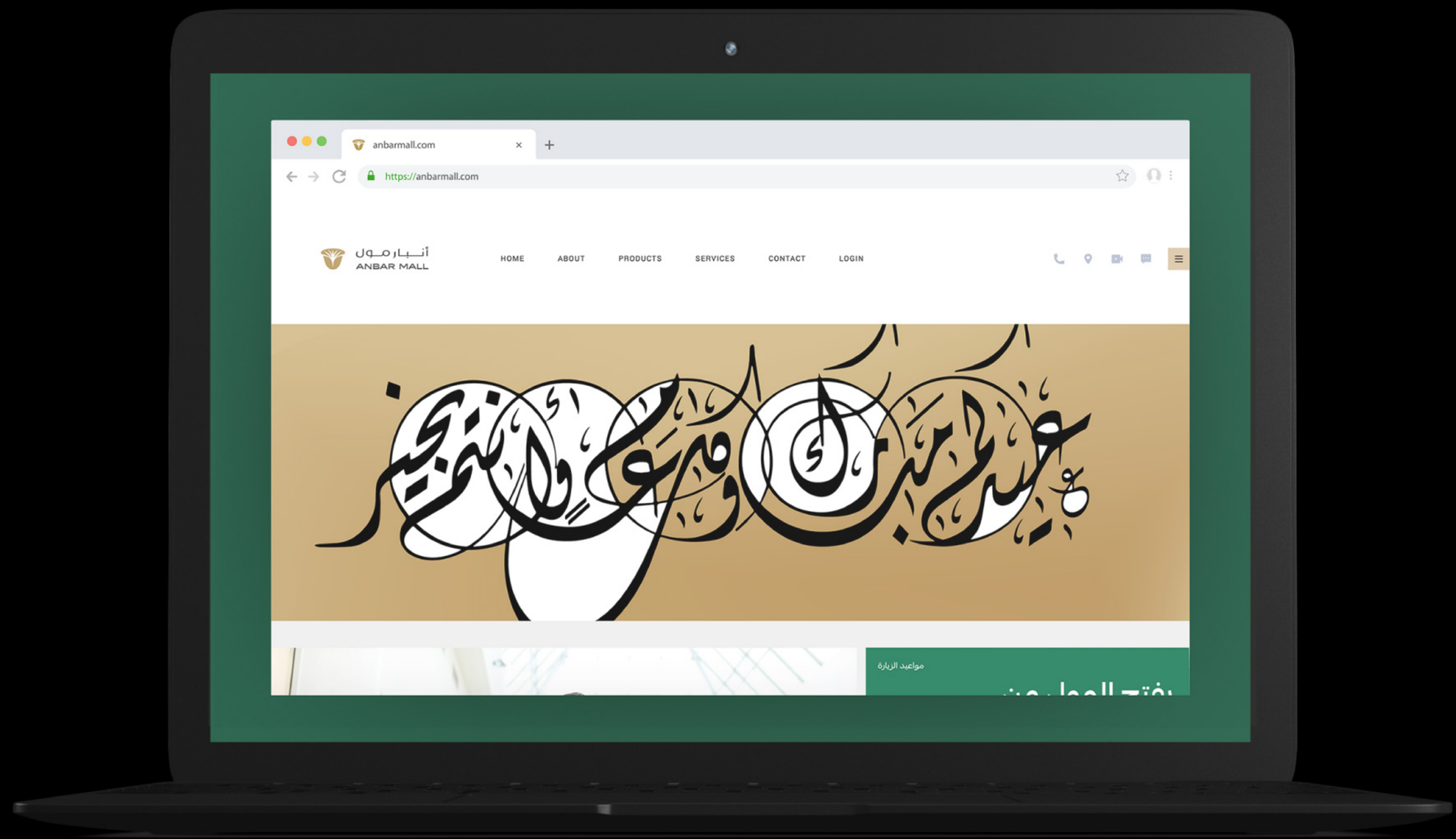
anbarmall.com
https://anbarmall.com
أنبار مول
ANBAR MALL
HOME
ABOUT
PRODUCTS
SERVICES
CONTACT
LOGIN
مواعيد الزيارة

M
M
M

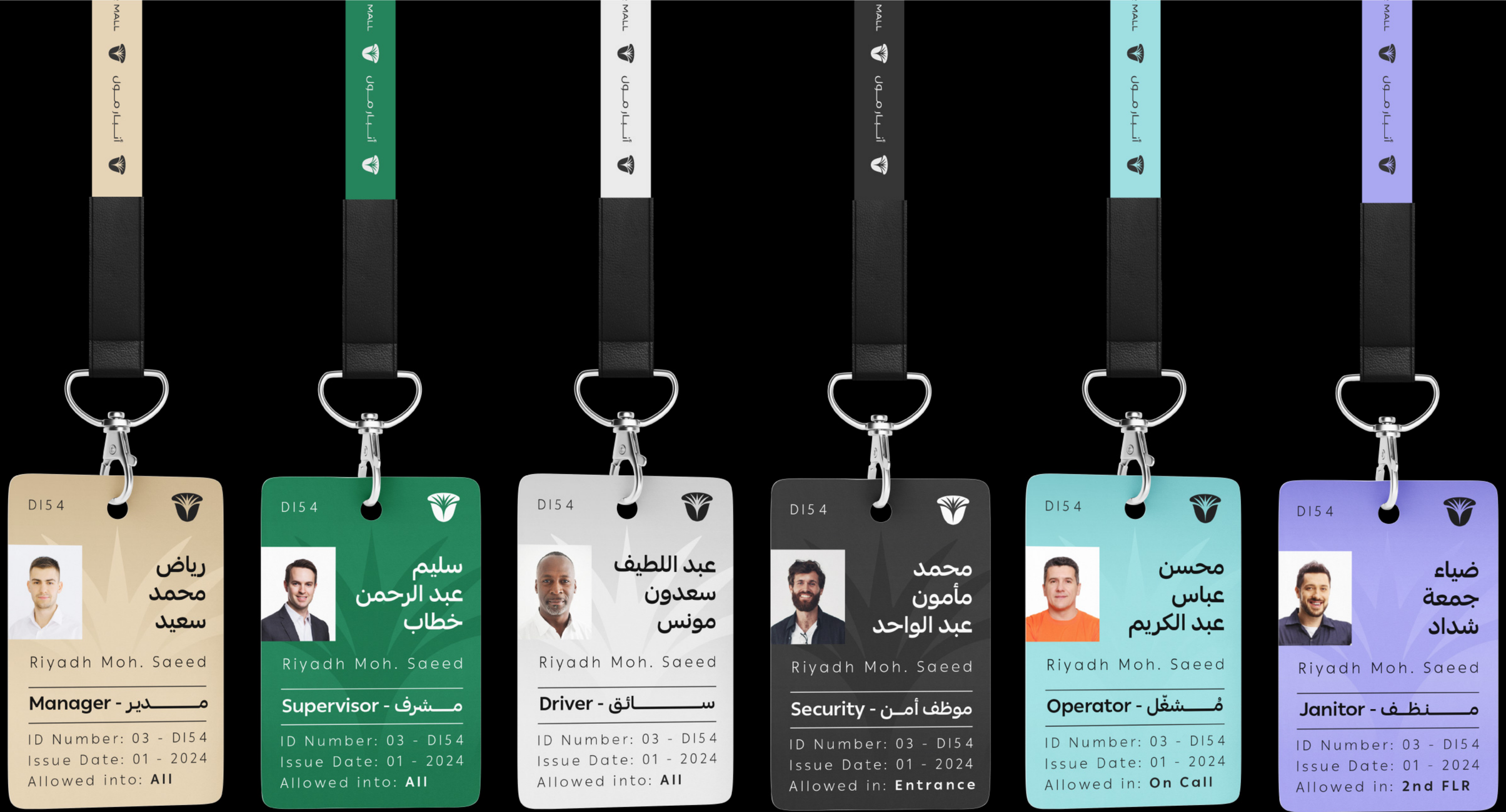

DI54
رياض
محمد
سعيد
Riyadh Moh. Saeed
Manager - مدير
ID Number: 03 - DI54
Issue Date: 01 - 2024
Allowed into: All
DI54
سليم
عبد الرحمن
خطاب
Riyadh Moh. Saeed
Supervisor - مشرف
ID Number: 03 - DI54
Issue Date: 01 - 2024
Allowed into: All
DI54
عبد اللطيف
سعدون
مونس
Riyadh Moh. Saeed
Driver - سائق
ID Number: 03 - DI54
Issue Date: 01 - 2024
Allowed into: All
DI54
محمد
مأمون
عبد الواحد
Riyadh Moh. Saeed
Security - موظف أمن
ID Number: 03 - DI54
Issue Date: 01 - 2024
Allowed in: Entrance
DI54
محسن
عباس
عبد الكريم
Riyadh Moh. Saeed
Operator - مُشغّل
ID Number: 03 - DI54
Issue Date: 01 - 2024
Allowed in: On Call
DI54
ضياء
جمعة
شداد
Riyadh Moh. Saeed
Janitor - منظف
ID Number: 03 - DI54
Issue Date: 01 - 2024
Allowed in: 2nd FLR

Gift Card
Gift Card
Gift Card
75 $
100 $
45 $